



Carpa Plegable 3x3 m | Lona Color Azul Francia | "Compartiendo Experiencias "

# Lista de precios Prod. Estandar

Vigente a partir de:  
OCT | '24

Polo Hudson (Calle 47 N°6750 | Au. Bs. As.-La Plata, Km 30, Peaje Hudson), Berazategui - Bs. As.  
☎ +54 9 11 2292-1520 | (011) 7078-1500 |  
info@3hcarpas.com.ar  
www.3hcarpas.com.ar





# Índice

---

**Plegable | 03** +

---

**Sets playero | 04** +

---

**Brisa | 05** +

---

**Taj mahal | 06** +

---

**Romana | 07** +

---

**Araña | 08** +

---

**Inflable | 09** +

---

**Stand | 10** +

---

**Mobiliario | 11** +

---

**Indoor | 12** +

---

**Componentes Individuales | 13** +

---

**Accesorios | 17** +

---

**Repuestos/ Adicionales | 18** +

---

**Datos bancarios | 21**

---





# Plegable

Estructura Hierro/ Aluminio.  
Lona Poliester 600D x 600D

Los precios mencionados son unitarios, no incluyen IVA, ni el servicio de personalización.

ESTACAS  
TIRABUZÓN  
BONIFICADAS

Denominamos **Producto Estandar** a todo aquel que no se encuentra personalizado.

\*Todos nuestros productos se pueden personalizar. El costo de este servicio se suma como adicional al producto estandar.

## Modelos Plegables

### Estructura + Techo



### Estructura + Techo + 3 Paredes



(1 lisa / 2 vidriadas)

**Incluye:** estacas "U" y tirabuzón + Funda de techo

**Incluye:** estacas "U" y tirabuzón + Funda de techo + Bolsa de paredes



Medidas DESTACADAS	Hierro	Aluminio
3,00 x 3,00 m.	\$ 487.564	\$ 588.762
3,00 x 4,50 m.	\$ 655.713	\$ 789.744
3,00 x 6,00 m.	\$ 849.575	\$ 1.030.111

Medidas DESTACADAS	Hierro	Aluminio
3,00 x 3,00 m.	\$ 732.019	\$ 833.217
3,00 x 4,50 m.	\$ 930.737	\$ 1.064.768
3,00 x 6,00 m.	\$ 1.160.614	\$ 1.341.150

Estructura + Techo

Medidas CUADRADAS	Hierro	Aluminio
1,50 x 1,50 m.	\$ 311.067	\$ 375.596
2,00 x 2,00 m.	\$ 364.543	\$ 441.480
2,50 x 2,50 m.	\$ 406.350	\$ 493.363
6,00 x 6,00 m.	\$ 1.608.666	
4,00 x 4,00 m.	\$ 686.291	

Medidas RECTANGULARES	Hierro	Aluminio
2,00 x 3,00 m.	\$ 474.188	\$ 573.144
2,00 x 4,00 m.	\$ 625.841	\$ 760.532
3,00 x 9,00 m.	\$ 1.212.699	\$ 1.472.543
4,00 x 6,00 m.	\$ 1.000.194	
4,00 x 8,00 m.	\$ 1.176.294	

Hexagonal	Hierro	Aluminio
	\$ 731.416	\$ 903.409

Estructura + Techo + 3 paredes (1 lisa/2 vidriadas)

Medidas CUADRADAS	Hierro	Aluminio
1,50 x 1,50 m.	\$ 428.412	\$ 492.941
2,00 x 2,00 m.	\$ 531.901	\$ 608.838
2,50 x 2,50 m.	\$ 612.285	\$ 699.298
6,00 x 6,00 m.	\$ 2.052.873	
4,00 x 4,00 m.	\$ 1.007.897	

Medidas RECTANGULARES	Hierro	Aluminio
2,00 x 3,00 m.	\$ 667.245	\$ 766.201
2,00 x 4,00 m.	\$ 844.615	\$ 979.306
3,00 x 9,00 m.	\$ 1.595.754	\$ 1.855.598
4,00 x 6,00 m.	\$ 1.362.667	
4,00 x 8,00 m.	\$ 1.683.997	

Los precios mencionados son unitarios,

No incluyen IVA, ni el servicio de personalización



info@3hcarpas.com.ar | @3hcarpas

+54 9 11 2292-1520 | (011) 7078-1500





# Set Playero

Los precios mencionados son unitarios, no incluyen IVA, ni el servicio de personalización.

## ▶ Set Playeros

Estructura + Techo + 3 Paredes + Estacas tirabuzón **Todo en un práctico bolso mariner con manijas y cierre**



Medidas	Medida cerrada (embalaje)	Hierro	Aluminio
2,00 x 2,00 m.	0,30 x 0,30 x 1,00 m.	\$ 560.674	\$ 637.614
▶ 2,00 x 3,00 m.	0,30 x 0,45 x 1,00 m.	\$ 696.010	\$ 794.961
2,50 x 2,50 m.	0,30 x 0,30 x 1,25 m.	\$ 648.411	\$ 735.402
▶ 3,00 x 3,00 m.	0,30 x 0,30 x 1,50 m.	\$ 775.159	\$ 876.377

## Todo en uno



## Portabilidad

Pensada para aquellas personas que van a la playa y no cuentan con camioneta doble cabina. Pueden llevar su carpa sin necesidad de rebatir ningún asiento.

### Sets Playeros aptos para SUV (utilitario deportivo)

- 2,00 x 2,00 m.
- 2,00 x 3,00 m.



- ✓ Honda HR-CRV
- ✓ Renault Duster
- ✓ Suzuki Gran Vítara
- ✓ Toyota SW4

### Sets Playeros aptos para Camioneta doble cabina

- 2,50 x 2,50 m.
- 3,00 x 3,00 m.



- ✓ VW Amarok
- ✓ Toyota SRV
- ✓ Ford Ranger
- ✓ Dodge RAM





# Brisa Complemento Camping 3x3 m

Los precios mencionados son unitarios, no incluyen IVA, ni el servicio de personalización.

Sumá **BRISA** a tu carpa 3 x 3 m. y transformala a **#ModoCamping**

 **\$ 518.569**

► **BRISA** Complemento Camping 3 x 3

### OPCIONES PARA ARMAR TU PROPIO COMBO

	Hierro	Aluminio
Estructura y techo + <b>BRISA</b> Complemento Camping 3 x 3	\$ 1.006.133	\$ 1.107.331
Estructura, techo y 3 paredes + <b>BRISA</b> Complemento Camping 3 x 3	\$ 1.250.588	\$ 1.351.786



El complemento que **transforma tu carpa 3 x 3** en una **carpa apta para camping**

## Transformación



**Carpa 3 x 3 m.**  
Techo + estructura

+



=



**Carpa 3 x 3 m. apta Camping**  
Techo + estructura + **BRISA**

## 4 combinaciones de colores



Gris y rojo

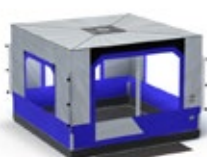

Gris y azul francia



Gris y amarillo

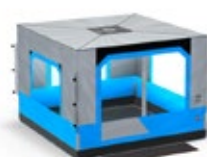

Gris y cian





# Taj Mahal

Estructura Hierro zincado en caño 40 x 40 en 1,6 mm.  
Lona poliester 600 D x 600

Los precios mencionados son unitarios, no incluyen IVA, ni el servicio de personalización.

Denominamos **Producto Estandar** a todo aquel que no se encuentra personalizado.

*\*Todos nuestros productos se pueden personalizar. El costo de este servicio se suma como adicional al producto estandar.*

## Modelos Taj Mahal

### ▶ Estructura + Techo



### ▶ Estructura + Techo + Paredes



**Incluye:** Bolso + estacas en ángulo

**Incluye:** Bolso + estacas en ángulo



\* 1 lisa / 2 vidriadas

#### Modelos SIMPLES

4,00 x 4,00 m.	\$ 895.964
5,00 x 5,00 m.	\$ 1.135.363

#### Modelos SIMPLES

4,00 x 4,00 m.	\$ 1.369.334
5,00 x 5,00 m.	\$ 1.676.518



\* 2 Lisas, 2 vidriadas o combinadas

#### Modelos DOBLES

4,00 x 8,00 m.	\$ 1.612.766
5,00 x 10 m.	\$ 2.043.656

#### Modelos DOBLES

*Detalle*

4,00 x 8,00 m.	Pared 4,00 x 2,10 m.	\$ 1.928.346
5,00 x 10,00 m.	Pared 5,00 x 2,50 m.	\$ 2.404.426





# Romana

Estructura Hierro zincado en caño 40 x 40 en 1,6 mm.  
Lona poliester 600 D x 600

Los precios mencionados son unitarios, no incluyen IVA, ni el servicio de personalización.

Denominamos **Producto Estandar** a todo aquel que no se encuentra personalizado.

*\*Todos nuestros productos se pueden personalizar. El costo de este servicio se suma como adicional al producto estandar.*

## Modelos Romana

### ▶ Estructura + Techo



### ▶ Estructura + Techo + 5 Paredes



(1 lisa / 4 vidriadas)

**Incluye:** Bolso + estacas en ángulo

**Incluye:** Bolso + estacas en ángulo



#### Medidas

6,00 x 9,00 m.	\$ 1.791.959
7,00 x 11,00 m.	\$ 2.270.713

#### Medidas

*Detalle*

6,00 x 9,00 m.	1 lisa (3,40 x 2,05 m.) y 4 vidriadas (4,00 x 2,10 m.)	\$ 2.557.103
7,00 x 11,00 m.	1 lisa (4,70 x 2,50 m.) y 4 vidriadas (5,00 x 2,50 m.)	\$ 3.162.273





# Araña

Mástil de hierro zincado 2 pulgadas.  
Lona Poliester 600D x 600D

Los precios mencionados son unitarios, no incluyen IVA, ni el servicio de personalización.

Denominamos **Producto Estandar** a todo aquel que no se encuentra personalizado.

*\*Todos nuestros productos se pueden personalizar. El costo de este servicio se suma como adicional al producto estandar.*

## Modelos Araña

### ► Mástil + Techo



**Incluye:** Bolso + estacas en ángulo



<b>9,00 m.</b>	
<b>Incluye:</b> masa 10kg	\$ 1.012.618
<b>13,00 m.</b>	
<b>Incluye:</b> masa 10kg	\$ 1.298.846
<b>17,00 m.</b>	
<b>Incluye:</b> masa 10kg	\$ 1.910.438
<b>13,00 x 20,00 m.</b>	
<b>Incluye:</b> masa 10kg	\$ 2.705.604





# Inflable

**Colores de estructura inflable:**  
Rojo/ Blanco/ Negro/ Azul Francia.  
(Sujetos a stock)

Los precios mencionados son unitarios, no incluyen IVA, ni el servicio de personalización.

Denominamos **Producto Estandar** a todo aquel que no se encuentra personalizado.

*\*Todos nuestros productos se pueden personalizar. El costo de este servicio se suma como adicional al producto estandar.*

## Modelos Inflables

### ▶ Estructura + Techo



### ▶ Estructura + Techo + 3 Paredes



(1 lisa / 2 vidriadas)

**Incluye:** 4 estacas + 4 pesas

**Incluye:** 4 estacas + 4 pesas



**3,00 x 3,00 m.**

**Incluye:** inflador \$ 1.890.797

**4,00 x 4,00 m.**

**Incluye:** inflador \$ 2.988.985

**5,00 x 5,00 m.**

**Incluye:** inflador \$ 4.100.410

**6,00 x 6,00 m.**

**Incluye:** inflador \$ 4.786.786

**Curvo**

**Incluye:** inflador \$ 5.468.702

**3,00 x 3,00 m.**

**Incluye:** inflador \$ 2.201.105

**4,00 x 4,00 m.**

**Incluye:** inflador \$ 3.392.083

**5,00 x 5,00 m.**

**Incluye:** inflador \$ 4.623.958

**6,00 x 6,00 m.**

**Incluye:** inflador \$ 5.470.888





# Stand

Estructura Hierro  
Lona Poliester 600D x 600D

Los precios mencionados son unitarios, no incluyen IVA, ni el servicio de personalización.

Denominamos **Producto Estandar** a todo aquel que no se encuentra personalizado.

*\*Todos nuestros productos se pueden personalizar. El costo de este servicio se suma como adicional al producto estandar.*

## Modelos Stand



### ▶ Stand **Plegable**

Estructura + Techo + 3 Paredes (1 L/2 v)  
+ lona bajo mostrador + mostrador madera

**Incluye:** Bolsa de paredes + funda

<b>1,50 x 1,50 m.</b>	<b>2,00 x 2,00 m.</b>
\$ 623.997	\$ 947.847



### ▶ Stand **Encastrable**

Estructura + Techo + 3 Paredes (1 L/2 v)  
+ lona bajo mostrador + mostrador madera

**Incluye:** Bolsa de paredes + funda

<b>1,50 x 1,50 m.</b>	<b>1,80 x 1,80 m.</b>
\$ 582.168	\$ 789.729



### ▶ Stand **360**

Estructura + Techo + 3 lonas bajo mostrador  
+ 3 mostradores (estructura y madera) + pared 3x2,10 m.

**Incluye:** Bolsa de paredes + funda

<b>3,00 x 3,00 m.</b>
\$ 1.783.408

#### / Opciones

Estructura + techo	<b>3,00 x 3,00 m.</b>
Estructura + techo + 3 lonas bajo mostrador	\$ 649.700
Estructura + techo + 3 lonas bajo mostrador + pared 3x2,10 m	\$ 812.642
Estructura + techo + 3 lonas bajo mostrador + pared 3x2,10 m	\$ 731.185





# Productos de MOBILIARIO

Los precios mencionados son unitarios, **no incluyen IVA, ni el servicio de personalización.**

Denominamos **Producto Estandar** a todo aquel que **no se encuentra personalizado.**

*\*Todos nuestros productos se pueden personalizar. El costo de este servicio se suma como adicional al producto estandar.*

## ► Sillones Director



### Sillón Director de Hierro (Caño oval Gris o Negro)

► Estructura + lona de asiento y respaldo. Lona color a elección **\$ 79.612**

### Sillón Director ALTO de Hierro (Caño oval Gris o Negro)

Estructura + lona de asiento y respaldo. Lona color a elección **\$ 93.108**

### Sillón Director de Madera

(Estructura caño oval, apoya brazos madera)

Estr. de Metal-Madera + lona de asiento y respaldo. Lona color a elección **\$ 128.382**

## ► Sombrillas



### Sombrillas con centro de MADERA y varillas de HIERRO

Sombrilla cuadrada 1,50 m. lona color a elección - 4 paños **\$ 131.301**

Sombrilla cuadrada 1,80 m. lona color a elección - 4 paños **\$ 155.219**

Sombrilla hexagonal 2,60 m. lona color a elección - 6 paños **\$ 181.518**

Sombrilla octogonal 3,00 m. lona color a elección - 8 paños **\$ 239.434**

### Bases para sombrillas (Hormigón con plástico)

Base Publicitaria para sombrilla cuadrada de 1,5 m. (Peso: 10 kg.) **\$ 16.092**

Base Redonda para sombrilla cuadrada de 1,8 m. (Peso: 16-17 kg) **\$ 30.901**

Base N° 28 para sombrilla Hexagonal y Octogonal. (Peso: 28-30 kg) **\$ 39.084**



## ► Mesas (fibra / madera)



### Mesas

► Mesa cuadrada de fibra de vidrio de 0,70 x 0,70 m. (blanca) **\$ 121.937**

Mesa redonda de fibra de vidrio de 0,80 cm de diámetro. (blanca) **\$ 121.937**

Mesa cuadrada de madera laqueada 0,80 x 0,80 m. **\$ 213.555**





# Indoor

Los precios mencionados son unitarios, no incluyen IVA, ni el servicio de personalización.

Proponen un ambiente ideal para el cultivo indoor

### Medidas de Indoors / PRECIO UNITARIO y SIN IVA

0,60 x 0,60 x 1,40 m. \$ 147.157

0,80 x 0,80 x 1,60 m. \$ 189.238

1,00 x 1,00 x 2,00 m. \$ 217.440

1,20 x 1,20 x 2,00 m. \$ 241.667



También son utilizadas para la iniciación en el interior y posterior paso al exterior de todo tipo de plantas.

De estructura fuerte y estable, son herméticas en cuanto a luminosidad e intercambio de aire con el exterior. Su constante reflexión de luz garantiza una distribución homogénea, ideal a la hora de mantener una temperatura y humedad constante.

**POR PRECIO MAYORISTA, COMUNICATE CON UN ASESOR COMERCIAL.**

# Tu Indoor

Vendé tus propias carpas con la imagen de tu marca y la calidad y garantía de 3H.

Venta exclusiva para tiendas







Sección

# Componentes INDIVIDUALES

- ▶ **Modelo Plegable** \_\_\_\_\_  
Estructura  
Techos  
Paredes lisas o vidriadas  
Paredes **Con Puerta** lisas o vidriadas
  
- ▶ **Modelo Taj Mahal** \_\_\_\_\_  
Estructura y Techos  
Paredes lisas o vidriadas / **Con Puerta**
  
- ▶ **Modelo Romana** \_\_\_\_\_  
Estructura y Techos  
Paredes lisas o vidriadas / **Con Puerta**
  
- ▶ **Modelo Araña** \_\_\_\_\_  
Mástil y Techos
  
- ▶ **Modelo Inflable** \_\_\_\_\_  
Techos  
Paredes lisas o vidriadas / **Con Puerta**
  
- ▶ **Modelo Stand** \_\_\_\_\_  
Estructura  
Techo con alero  
Pared **desmontable con cierre** -vidriada / lisa-  
Lona bajo mostrador

---

**Accesorios**

**Repuestos plegables**

**Repuestos/Adicionales**

## Estructura

**Hierro** | Espesor de 0,9 mm. varillas, 1,2 mm. columnas, tratamiento zincado 15/20 micrones.  
**Aluminio** | Natural 1,5 mm. en toda su estructura.



Medidas de estructuras	Hierro	Aluminio
1,50 x 1,50 m.	\$ 183.363	\$ 247.892
2,00 x 2,00 m.	\$ 206.418	\$ 283.355
2,00 x 3,00 m.	\$ 258.032	\$ 356.988
2,50 x 2,50 m.	\$ 222.726	\$ 309.739
2,00 x 4,00 m.	\$ 350.478	\$ 485.169
▶ 3,00 x 3,00 m.	\$ 251.627	\$ 352.825
3,00 x 4,50 m.	\$ 323.124	\$ 457.155
3,00 x 6,00 m.	\$ 435.475	\$ 616.011
3,00 x 9,00 m.	\$ 620.418	\$ 880.262
6,00 x 6,00 m.	\$ 713.510	
Hexagonal	\$ 369.441	\$ 541.434
4,00 x 4,00 m.	\$ 311.284	
4,00 x 6,00 m.	\$ 404.401	
4,00 x 8,00 m.	\$ 544.241	

## Techo

Poliester 600D x 600D



### Medidas de techos

1,50 x 1,50 m.	\$ 127.704
2,00 x 2,00 m.	\$ 158.125
2,00 x 3,00 m.	\$ 216.156
2,50 x 2,50 m.	\$ 183.624
2,00 x 4,00 m.	\$ 275.363
▶ 3,00 x 3,00 m.	\$ 235.937
3,00 x 4,50 m	\$ 332.589

### Medidas de techos

3,00 x 6,00 m.	\$ 414.100
3,00 x 9,00 m.	\$ 592.281
6,00 x 6,00 m.	\$ 895.156
Hexagonal	\$ 361.975
4,00 x 4,00 m.	\$ 375.007
4,00 x 6,00 m.	\$ 595.793
4,00 x 8,00 m.	\$ 632.053

## Paredes lisas o vidriadas

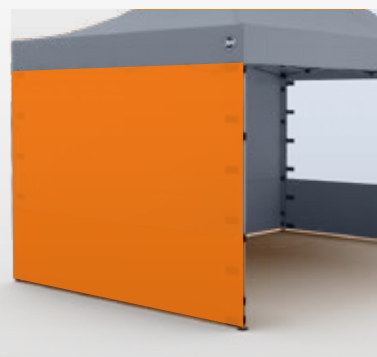

### Medidas de paredes

1,50 x 2,10 m.	\$ 39.115
2,00 x 2,10 m.	\$ 55.786
2,50 x 2,10 m.	\$ 68.645
▶ 3,00 x 2,10 m.	\$ 81.485
4,00 x 2,10 m	\$ 107.202
4,50 x 2,10 m	\$ 112.054

### Medidas de paredes

6,00 x 2,10 m.	\$ 148.069
4,00 x 2,30 m.	\$ 126.354
6,00 x 2,30 m.	\$ 192.453
8,00 x 2,30 m.	\$ 254.995
9,00 x 2,10 m	\$ 220.085

## Paredes con puerta lisas o vidriadas



### Medidas de paredes con puerta

1,50 x 2,10 m.	\$ 80.802
2,00 x 2,10 m.	\$ 97.481
2,50 x 2,10 m.	\$ 110.342
▶ 3,00 x 2,10 m.	\$ 123.181
4,00 x 2,10 m	\$ 148.898
4,50 x 2,10 m	\$ 153.750

### Medidas de paredes con puerta

6,00 x 2,10 m.	\$ 189.760
4,00 x 2,30 m.	\$ 168.034
6,00 x 2,30 m.	\$ 234.155
8,00 x 2,30 m.	\$ 296.677
9,00 x 2,10 m.	\$ 261.762



## ► Modelo **Taj Mahal**

### Estructura / Techo

Estructura de Hierro en caño 40 x 40 en 1,6 mm. zincado



Modelos	Estructura	Techo
4,00 x 4,00 m.	\$ 603.331	\$ 292.633
5,00 x 5,00 m	\$ 790.710	\$ 344.653
4,00 x 8,00 m.	\$ 1.086.014	\$ 526.752
5,00 x 10,00 m	\$ 1.423.283	\$ 620.373

### Paredes lisas o vidriadas / Con **Puerta** (Anch: 1m ancho)

Poliester 600D x 600D



Medidas	Pared Lisa/Vidr.	Pared C/Puerta
4,00 m. x 2,10 m.	\$ 157.790	\$ 199.480
5,00 m. x 2,50 m.	\$ 180.385	\$ 222.085
8,00 m. x 2,10 m.	-	-
10,00 m. x 2,60 m.	-	-

## ► Modelo **Romana**

### Estructura / Techo

Estructura de Hierro en caño 40 x 40 en 1,6 mm. zincado



Modelos	Estructura	Techo
6,00 x 9,00 m.	\$ 1.206.680	\$ 585.279
7,00 x 11,00 m.	\$ 1.581.415	\$ 689.298

### Paredes lisas o vidriadas / Con **Puerta** (Anch: 1m ancho)

Poliester 600D x 600D



Medidas	Pared Lisa/Vidr.	Pared C/Puerta
<b>Romana 6,00 x 9,00 m.</b>		
Pared frente/fondo 3,40 m. x 2,05 m.	\$ 134.000	\$ 175.696
Pared lateral 4,00 m. x 2,10 m.	\$ 157.786	\$ 199.482
<b>Romana 7,00 x 11,00 m</b>		
Pared frente/fondo 4,70 m. x 2,50 m.	\$ 170.000	\$ 211.696
Pared lateral 5,00 m. x 2,50 m.	\$ 180.390	\$ 222.086

## ► Modelo Araña

### Mástil / Techo



Modelos	Mástil	Techo
9,00 m.	\$ 200.865 (5 tramos de 1,00 m.)	\$ 811.753
3,00 m.	\$ 259.769 (5 tramos de 1,00 m.)	\$ 1.039.077
17,00 m.	\$ 382.089 (6 tramos de 1,00 m.)	\$ 1.528.349
13x20 m.	\$ 541.121 (12 tramos de 1,00 m.)	\$ 2.164.483

## ► Modelo Inflable

### Techo



#### Modelos

4,00 x 4,00 m.	Color a elección	\$ 237.274
5,00 x 5,00 m.	Color a elección	\$ 273.455
4,00 x 8,00 m.	Color a elección	\$ 324.227
5,00 x 10,00 m.	Color a elección	\$ 379.458
Curvo	Color a elección	\$ 666.802

### Paredes lisas o vidriadas / Con Puerta (Anch: 1m ancho)



Medidas	Pared Lisa/Vidr.	Pared C/Puerta
3,00 m. x 2,05 m.	\$ 103.436	\$ 145.142
4,00 m. x 2,50 m.	\$ 134.366	\$ 176.072
5,00 m. x 3,00 m.	\$ 174.516	\$ 216.222
6,00 m. x 3,50 m.	\$ 228.034	\$ 269.740

## ► Modelo Stand

### Stand Plegable



Componentes	1,50 x 1,50 m.	2,00 x 2,00 m.
Estructura plegable hierro	\$ 217.533	\$ 302.584
Techo con alero	\$ 137.638	\$ 190.502
Pared desmontable con cierre -vidriada / lisa- (Alt.: 94 cm.)	\$ 41.666	\$ 85.221
Lona bajo mostrador (1,50 x 94 cm. / 2,00 x 94 cm.)	\$ 27.214	\$ 43.624

### Stand Encastrable



Componentes	1,50 x 1,50 m.	1,80 x 1,80 m.
Estructura encastrable de hierro	\$ 177.081	\$ 238.564
Techo encastrable con alero	\$ 95.809	\$ 144.911
Pared desmontable c/cierre -vidriada / lona lisa- (Alt.: 94 cm.)	\$ 41.666	\$ 75.787
Lona bajo mostrador (1,50 x 94 cm. / 1,80 x 94 cm.)	\$ 27.214	\$ 38.981

### Stand 360



Componentes	3,00 x 3,00 m.
Estructura de hierro, con alero	\$ 287.381
Techo con 4 aleros	\$ 362.319
Lona bajo mostrador (3,00 x 1,00 m.)	\$ 54.314
Pared 3,00 x 2,10 m. (lisa/vidriada)	\$ 81.485





# Accesorios

Accesorios / Fundas de techo / Bolsos / Zócalos  
Pisos vinílicos

Los precios mencionados son unitarios, no incluyen IVA, ni el servicio de personalización.

## ▶ Accesorios adicionales



### Accesorios

Ventana enrollable	\$ 50.480
Bolsa de paredes	\$ 19.424
Estacas "U" (unidad)	\$ 1.089
▶ 4 estacas tirabuzón y sogas	\$ 37.605
Contrapeso p/botella	\$ 20.133
Contrapesos 15 kg	\$ 72.699
Cubre columna	\$ 23.393
Cielo raso (por m2)	\$ 17.936
Canaletas / metro lineal	\$ 11.499

### Fundas de techo

▶ Funda para techo 3,00 x 3,00 m.	\$ 19.430
Funda para techo 3,00 x 4,50 m.	\$ 22.659
Funda para techo 3,00 x 6,00 m.	\$ 25.893

### Bolsos c/ cierre para estructura

Bolso 1,00 m. de largo	\$ 28.772
Bolso 1,25 m. de largo	\$ 36.140
Bolso 1,50 m. de largo	\$ 43.234

### Zócalos/Barrales/ Sublimación

Zócalo con bolsillo 2,00 x 1,00 m	\$ 31.636
Barral para zócalo 2,00 m	\$ 20.138
Sublimación de Zócalo 2,00 x 1,00 m	\$ 39.733
▶ Zócalo con bolsillo 3,00 x 1,00 m	\$ 30.196
▶ Barral para zócalo 3,00 m	\$ 33.847
▶ Sublimación de Zócalo 3,00 x 1,00 m	\$ 49.862
Zócalo con bolsillo 4,50 x 1,00 m	\$ 45.280
Barral para zócalo 4,50 m	\$ 42.320
Sublimación de Zócalo 4,50 x 1,00 m	\$ 102.808

## Pisos vinílicos

Lona tipo cobertura camión, marca zonda 900



### Medidas de pisos vinílicos

1,70 x 1,70 m.	\$ 55.565
2,20 x 2,20 m.	\$ 80.407
2,70 x 2,70 m.	\$ 122.871
▶ 3,20 x 3,20 m.	\$ 128.665
2,20 x 3,20 m.	\$ 117.012
3,20 x 4,70 m	\$ 168.144
4,20 x 4,20 m.	\$ 182.760
3,20 x 6,20 m.	\$ 185.744



# Repuestos Plegables

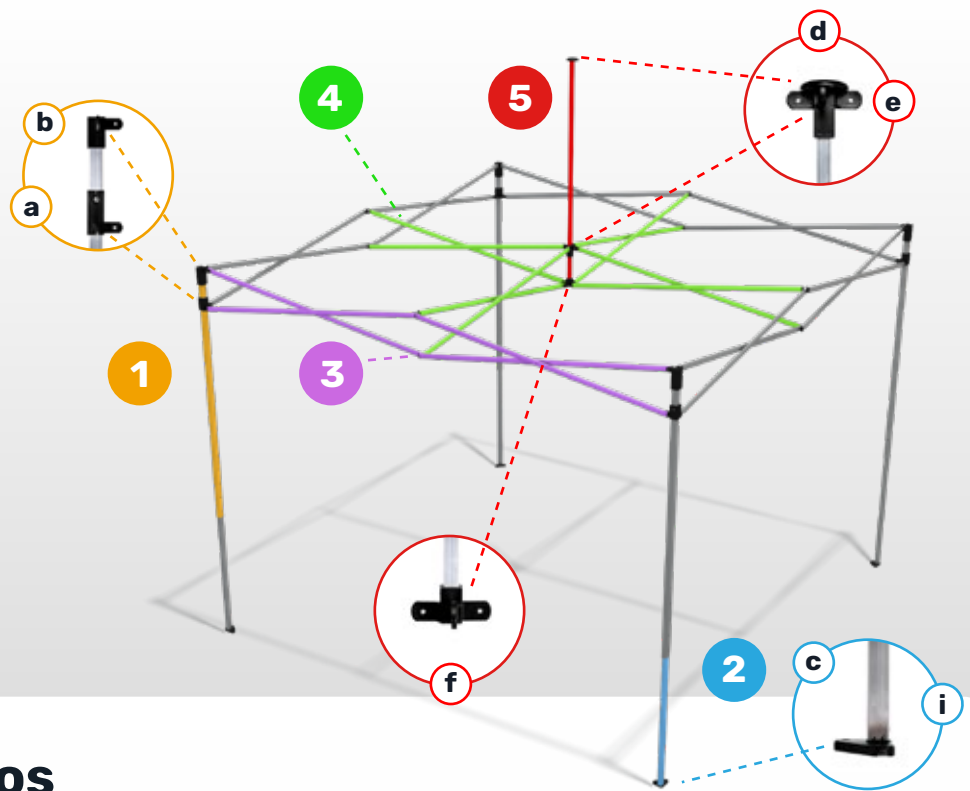

## Componentes plásticos

### 1 Columna esquinas



Pieza móvil



Pieza fija

### Columna intermedia



Pieza móvil



Pieza fija

### 2 Pata



Pata 25 x 25



Pata playera 15 x 15

### 3 Tijera exterior



### 4 Tijera interior



### 5 Puntal



Tapa sombrero



Cruz móvil



Cruz fija

## Repuestos de estructura

Valores sin I.V.A

Modelos	3,00 x 3,00 m.		3,00 x 4,50 m.		3,00 x 6,00 m.		3,00 x 9,00 m.		6,00 x 6,00 m.		Hexagonal		Sets Playeros:		2,00 x 2,00 m.		2,00 x 3,00 m.		4,00 x 4,00 m.		4,00 x 6,00 m.		4,00 x 8,00 m.		1,50 x 1,50 m.		2,50 x 2,50 m.						
	Hierro	Aluminio	Hierro	Aluminio	Hierro	Aluminio	Hierro	Aluminio	Hierro	Aluminio	Hierro	Aluminio	Hierro	Aluminio	Hierro	Aluminio	Hierro	Aluminio	Hierro	Aluminio	Hierro	Aluminio	Hierro	Aluminio	Hierro	Aluminio	Hierro	Aluminio					
Columna 1,00 m.																																	
Columna 1,25 m.																																	
Columna 1,50 m.	\$ 20.479	\$ 26.623																															
Columna 2,00 m.																																	
Columna intermedia playera																																	
Pata 1,20 m.	\$ 13.164	\$ 17.114	\$ 13.164	\$ 17.114	\$ 13.164	\$ 17.114	\$ 13.164	\$ 17.114	\$ 13.164	\$ 17.114	\$ 13.164	\$ 17.114	\$ 13.164	\$ 17.114	\$ 13.164	\$ 17.114	\$ 13.164	\$ 17.114	\$ 13.164	\$ 17.114	\$ 13.164	\$ 17.114	\$ 13.164	\$ 17.114	\$ 13.164	\$ 17.114	\$ 13.164	\$ 17.114	\$ 13.164	\$ 17.114			
Pata 60 cm. playera																																	
Juego de tijeras 0,75 m.																																	
Juego de tijeras 1,00 m.																																	
Juego de tijeras 1,25 m.																																	
Juego de tijeras 1,50 m.	\$ 20.479	\$ 26.623																															
Juego de tijeras 2,00 m.																																	
Puntal 1,00 m.																																	
Puntal 1,25 m.																																	
Puntal 1,50m.	\$ 20.479	\$ 26.623																															
Puntal 2,00 m.																																	
Repuesto plástico	\$ 4.120		\$ 4.120		\$ 4.120		\$ 4.120		\$ 4.120		\$ 4.120		\$ 4.120		\$ 4.120		\$ 4.120		\$ 4.120		\$ 4.120		\$ 4.120		\$ 4.120		\$ 4.120		\$ 4.120		\$ 4.120		





# Repuestos/ Adicionales

Los precios mencionados son unitarios, no incluyen IVA, ni el servicio de personalización.

## ► Modelo Taj Mahal

### Repuestos y adicionales Taj Mahal

Ventana Enrollable (1,40 x 1,00 m.)	\$ 50.474	Travesaño curvo 1,80 m.	\$ 39.501
Columna 1,40 m. (Modelo 4,00 x 4,00 m.)	\$ 35.112	Pata enchufe	\$ 20.848
Columna 1,90 m. (Modelo 5,00 x 5,00 m.)	\$ 41.696	Funda de caños encastrables (Lona tipo cobertura de camión)	\$ 28.529

## ► Modelo Romana

### Repuestos y adicionales Romana

Ventana Enrollable (1,40 x 1,00 m.)	\$ 50.474	Travesaño curvo 1,80 m.	\$ 39.501
Columna 1,40 m. (Modelo 4,00 x 4,00 m.)	\$ 35.112	Pata enchufe	\$ 20.848
Columna 1,90 m. (Modelo 5,00 x 5,00 m.)	\$ 41.696	Funda de caños encastrables (Lona tipo cobertura de camión)	\$ 28.529

## ► Modelo Araña

### Repuestos y adicionales Araña

Mástil de hierro zincado 2 pulg. x 1,10 m.	\$ 34.344	Pata Araña	\$ 27.146
Mástil hierro zincado 2pulg. x 0,50 m.	\$ 18.969	Funda de caños encastrables (Lona tipo cobertura de camión)	\$ 28.529
Estaca ángulo Araña	\$ 10.687		

## ► Modelo Inflable

### Repuestos y adicionales Inflable

Ventana Enrollable (1,40 x 1,00 m.)	\$ 50.474	Alero Inflable 5x5m	\$ 1.076.024
Alero Inflable 3x3m	\$ 642.068	Alero Inflable 6x6m	\$ 1.381.565
Alero Inflable 4x4m	\$ 783.769		

## ► Productos de Mobiliario

### Sillón Director

Estructura Caño oval	\$ 63.280
Lona de asiento y respaldo. Lona color a elección	\$ 16.332

### Sillón Director ALTO

Estructura Caño oval	\$ 76.776
Lona de asiento y respaldo. Lona color a elección	\$ 16.332

### Sillón Director MADERA

Estructura Caño oval	\$ 112.050
Lona de asiento y respaldo. Lona color a elección	\$ 16.332

### Sombrillas

Cuadrada 1,50 m. (4 paños)	\$ 91.143	\$ 40.158
Cuadrada 1,80 m. (4 paños)	\$ 102.714	\$ 52.505
Hexagonal 2,60 m. (6 paños)	\$ 111.990	\$ 69.528
Octogonal 3,00 m. (8 paños)	\$ 146.760	\$ 92.674

### Estructura

Armazón

### Lona

## ► Modelo Stand

### Stand Plegable

Repuestos y adicionales	1,50 x 1,50 m.	2,00 x 2,00 m.
Madera mostrador (Sup. 1,50 x 0,55 m. / 2,00 x 0,55 m.)	\$ 116.614	\$ 155.474
Barral	\$ 25.343	\$ 27.406
Juego de tijeras	\$ 10.547	\$ 16.319
Columna	\$ 20.484	\$ 24.671
Repuesto plástico	\$ 4.126	\$ 4.975
Funda estructura / bolsa de paredes	\$ 19.430	\$ 23.403

### Stand Encastrable

Repuestos y adicionales	1,50 x 1,50 m.	1,80 x 1,80 m.
Madera mostrador (Sup. 1,50 x 0,55 m. / 1,80 x 0,55 m.)	\$ 116.614	\$ 139.912
Travesaño encastrable	\$ 17.337	\$ 23.712
Columna encastrable	\$ 24.149	\$ 29.081
Funda de caños encastrables (Lona tipo cobertura de camión)	\$ 28.538	\$ 34.364
Bolsa de paredes	\$ 19.430	\$ 23.403

### Stand 360

Repuestos y adicionales	3,00 x 3,00 m.
Estructura mostrador (Plegable TIPO LIBRO) - (Sup. 2,00 x 0,50 m. - Alt.: 1,05 m.)	\$ 140.954
Madera mostrador 360 (Sup. 2,00 x 0,55 m.)	\$ 155.473
Juego de tijeras 1,50 m.	\$ 20.475
Columna 1,50 m.	\$ 20.475
Funda estructura / bolsa de paredes	\$ 19.422

## ► Windbanners

### Repuestos de Estructura de Windbanner

Varilla flexible 1,00 m.	\$ 5.794	Contrapeso arena	\$ 14.944
Caño 3/4 x 1,00 m.	\$ 6.982	Estaca piso firme	\$ 14.944
Caño 7/8 x 1,00 m.	\$ 9.410	Estaca piso blando	\$ 14.944





# Datos bancarios

---

## Titulares

Carlos Rafael Hernández y Christian Daniel Hernández

---

## Cuit

30 71171080 5

---

## Banco Galicia

CTA. CTE. 540381618  
CBU 0070161320000005403884  
Alias HERNANDEZ.3H.GALICIA  
SUC. 161

---

## Banco Santander

CTA. CTE. 501-001499/7  
CBU 0720501920000000149972  
Alias 3H.Carpas  
SUC. 501

---